

- 5312 Grdb. Bl. 211A
- Gartenfläche
 - befestigte Fläche
 - überbaute Fläche
 - Private Grünfläche Zweckbestimmung Gehölzbestand
 - Dachüberstand 1m

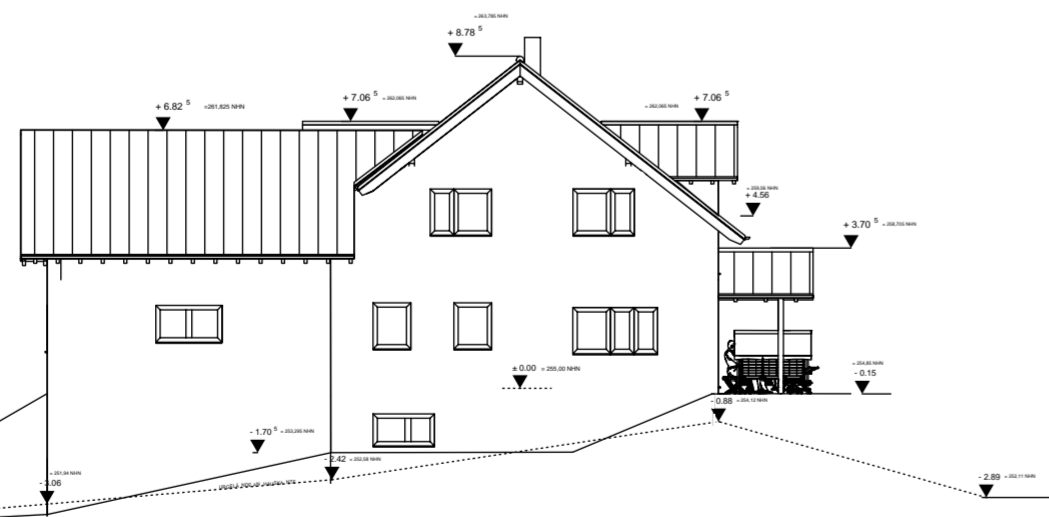

ANSICHT NORDEN

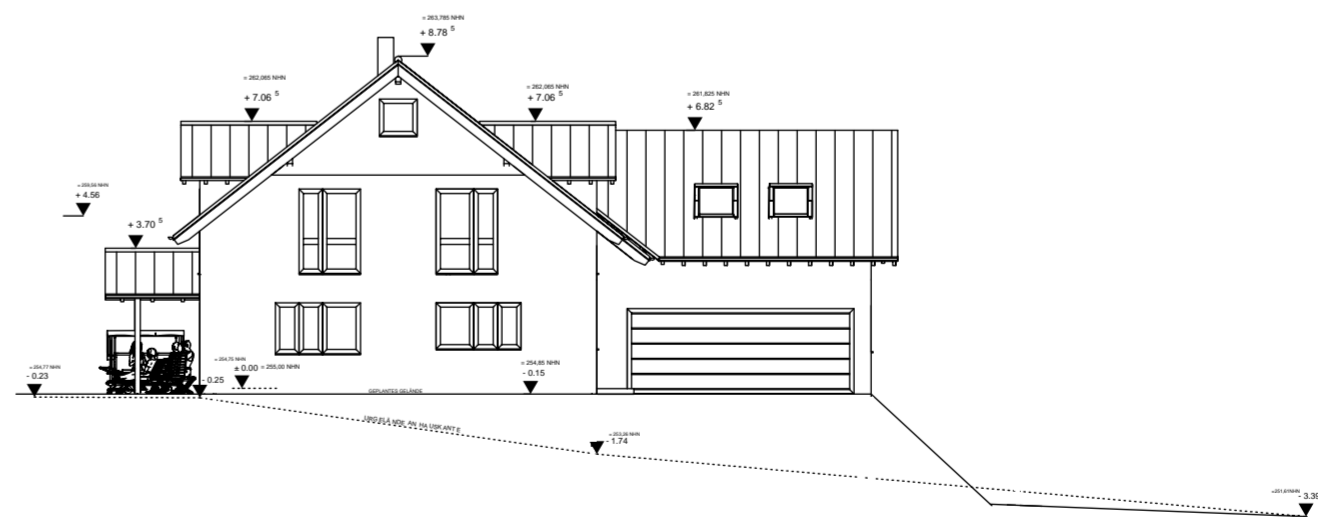

ANSICHT SÜDEN



ANSICHT WESTEN

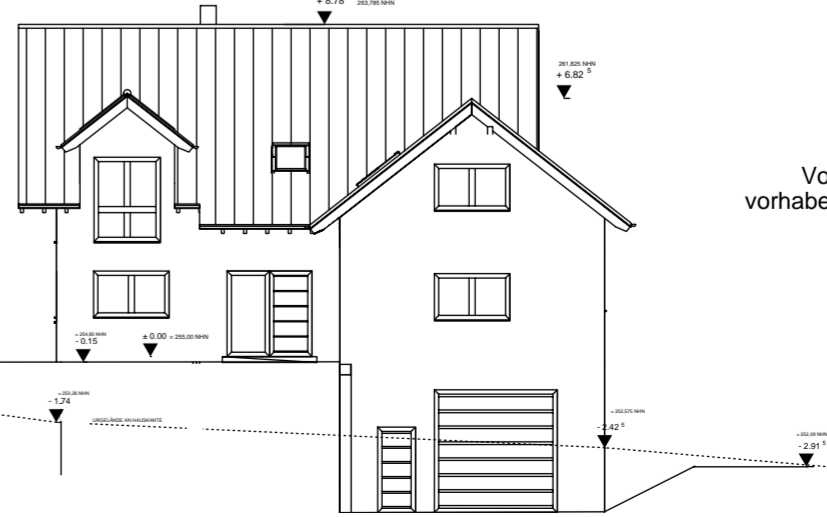

ANSICHT OSTEN



Stadt Bergneustadt

Vorhaben- und Erschließungsplan zum vorhabenbezogenen Bebauungsplan Nr.: 70 "Am Klitgen"

Vorhaben:
Bau eines Einfamilienhauses mit Garage
51702 Bergneustadt, Am Grafweg 1

ARCHITEKT:

Frank Albus
51702 Bergneustadt, Am Klitgen 1

BAUHERR:

Andre Jaeger und Wiebke Stöcker
51702 Bergneustadt, Wiedenstraße 68

Maßstab 1 : 200

Datum: 21.04.2022

Dieser Plan ist Bestandteil des Offenlagebeschlusses vom der Offenlage und der Beteiligung der Behörden und der Träger öffentlicher Belange vom bis

H/B = 594 / 420 (0.25m²)